

SAIL-M8WM8WR-3-3.0V**Weidmüller Interface GmbH & Co. KG**

Klingenbergstraße 26

D-32758 Detmold

Germany

www.weidmueller.com



I cavi sensori-attuatori vengono utilizzati per collegare sensori e attuatori e per trasmettere dati o corrente in diverse applicazioni. Il cavo con rivestimento ad estrusione garantisce di fabbrica il collegamento testato tra il connettore ad innesto e il cavo. I cavi possono infatti essere esposti a numerosi influssi, come umidità, polvere, calore, freddo, urti e vibrazioni.

I nostri sviluppatori hanno concentrato i loro sforzi su questo problema, e hanno messo a punto una serie di cavi M8 e M12 per sensori-attuatori in modo da poter trovare la giusta soluzione per ogni applicazione.

Non avete trovato quello che cercavate o desiderate ulteriori informazioni? Rivolgetevi a noi con fiducia!

Dati generali per l'ordinazione

| | |
|------------|--|
| Versione | Cavo per sensori e attuatori, Linea di collegamento, M8 / M8, Numero di poli : 3, 3 m, maschio, angolato - femmina, angolato, Schermato: No, LED: No, Materiale della guaina: PVC, Alogeni: Sì |
| Nr.Cat. | 1948670300 |
| Tipo | SAIL-M8WM8WR-3-3.0V |
| GTIN (EAN) | 4032248625802 |
| CPZ | 1 Pezzo |

Data di creazione 14 marzo 2023 2.08.19 CET

Versione catalogo 03.03.2023 / Con riserva di modifiche tecniche

SAIL-M8WM8WR-3-3.0V**Weidmüller Interface GmbH & Co. KG**

Klingenbergstraße 26

D-32758 Detmold

Germany

www.weidmueller.com

Dati tecnici**Dimensioni e pesi**

Peso netto 96 g

Temperature

Temperatura d'esercizio , min. -25 °C Temperatura d'esercizio , max. 80 °C

Dati tecnici del cavo

| | | | |
|--|----------------------|---|--------------------|
| Alogeni | Sì | Campo delle temperature, posa fissa | -30...80 °C |
| Campo delle temperature, posa mobile | -5...80 °C | Codifica a colori | marrone, blu, Nero |
| Colore della guaina | nero | Diametro esterno | 4.5 mm ± 0.2 mm |
| Guaina secondo UL AWM Style | 2464 (80 °C / 300 V) | Idoneità all'installazione con catene portacavi | No |
| Irradiazione con legami trasversali | No | Isolamento | PVC |
| Lunghezza cavo configurabile | No | Lunghezza del cavo | 3 m |
| Materiale della guaina | PVC | Numero di poli | 3 |
| Resistente alle perle di saldatura | No | Resistenza alla torsione | 0 °/m |
| Resistenza alle scintille di saldatura | No | Schermato | No |
| Sezione del conduttore | 0,25 mm ² | | |

Dati tecnici generali

| | | | |
|-------------------------------|---------------------------------------|--------------------------------|-------------------|
| Campo di temperatura custodia | -40 ... +85 °C | Cicli di inserimento | ≥ 100 |
| Codifica | A | Coppia di serraggio | M8: 0,5 - 0,6 Nm |
| Corrente nominale | 4 A | Filettatura del collegamento | M8 / M8 |
| Grado di lordura | 3 | Grado di protezione | IP65, se avvitato |
| LED | No | Materiale anello filettato | ottone, nichelato |
| Materiale base della custodia | PUR | Resistenza contro l'isolamento | 10 ⁸ Ω |
| Superficie dei contatti | dorata | Tensione nominale | 60 V |
| Versione | maschio, angolato - femmina, angolato | ponticellato | No |

Norme

Connettori a norma IEC 61076-2-104

Proprietà elettricheResistenza contro l'isolamento 10⁸ Ω Tensione nominale 60 V**Standard generali**

Connettori a norma IEC 61076-2-104 N&deg; Certificato (cULus) E307231

Classificazioni

| | | | |
|-------------|-------------|-------------|-------------|
| ETIM 6.0 | EC001855 | ETIM 7.0 | EC001855 |
| ETIM 8.0 | EC001855 | ECLASS 9.0 | 27-06-03-11 |
| ECLASS 9.1 | 27-06-03-11 | ECLASS 10.0 | 27-06-03-11 |
| ECLASS 11.0 | 27-06-03-11 | ECLASS 12.0 | 27-06-03-11 |

SAIL-M8WM8WR-3-3.0V

Weidmüller Interface GmbH & Co. KG
Klingenbergstraße 26
D-32758 Detmold
Germany

www.weidmueller.com

Dati tecnici**Conformità ambientale del prodotto**

| | |
|------------|--------------------------------------|
| REACH SVHC | Lead 7439-92-1 |
| SCIP | 1c533b66-fcff-4da5-b89f-fd55fbf5cb55 |

Omologazioni

Omologazioni



| | |
|----------------------------|-------------|
| ROHS | Conforme |
| UL File Number Search | Sito web UL |
| N° Certificato (cULus) | E307231 |

Download

| | |
|---------------------|--|
| Dati ingegneristici | WSCAD |
| Cataloghi | Catalogues in PDF-format |
| Brochure | FL FIELDWIRING EN |

SAIL-M8WM8WR-3-3.0V

Weidmüller Interface GmbH & Co. KG
 Klingenbergstraße 26
 D-32758 Detmold
 Germany

www.weidmueller.com

Disegni

Disegno quotato



Male, angled

Schema dei poli

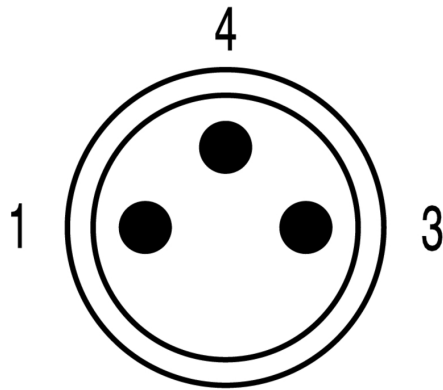

Male

Disegno quotato

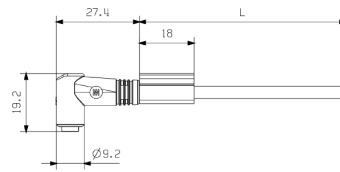

Angled socket

Schema dei poli

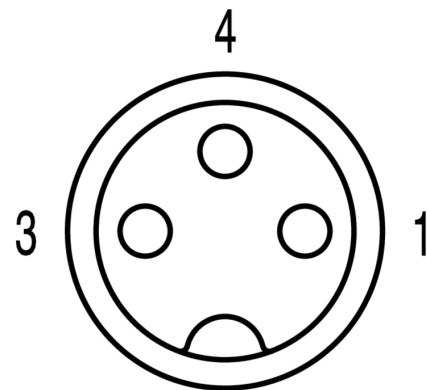

Socket

Schema elettrico

