Trasportatori a nastro con cinghia piana

Azionamento di testa, profilato a 2 cave (diam. puleggia 30mm)

Sito Web dedicato http://fa.misumi.jp/cvs/
Selezione del trasportatore, acquisto di componenti e facile ricerca di componenti per la manutenzione.

■**Caratteristiche:** cinghia piana con larghezza specificabile in incrementi di 1mm, i più piccoli nel settore. Superiori per facilità di manutenzione e funzione salvaspazio rispetto a CVSA.

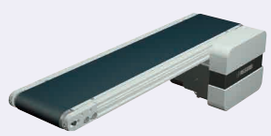

	Profilato	Copertura motore	Portapuleggia
M Materiale	Alluminio	Alluminio	Alluminio
S Trattamento superficie	Anodizzato trasparente	Vernice	Vernice

CVGA

Motore 6W

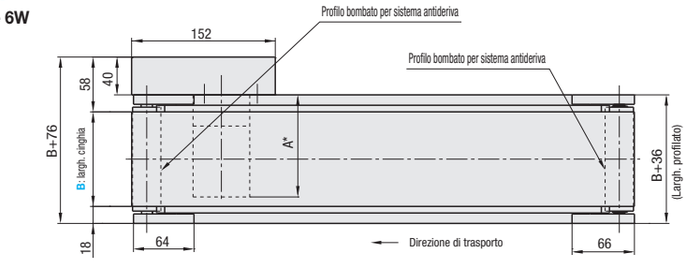

Vista in sezione e ingrandita del profilato (simmetrica)

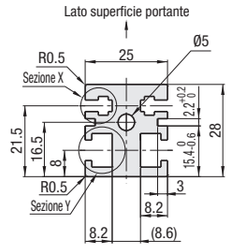

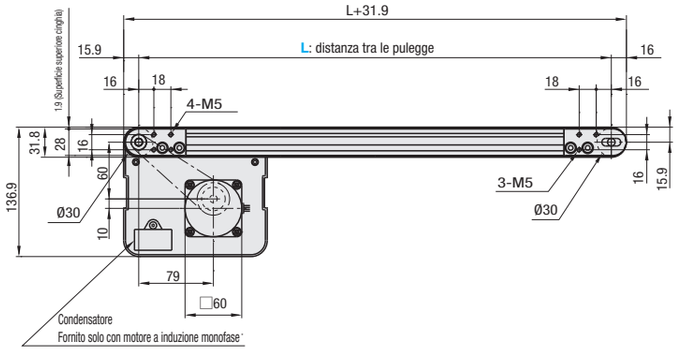

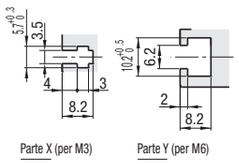

Compatibile con dadi a testa esagonale standard JIS.

Motore 25W

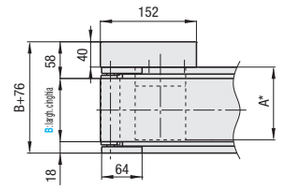

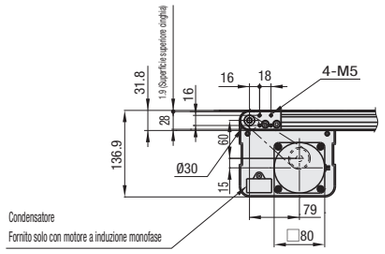

* Quando L≥290, quattro (4) dadi inseriti in ogni cava.
Quando sono richiesti fori svasati per inserire i dadi, specificarli nelle varianti.

Le dimensioni nello schema sono per le specifiche cinghia H (0.9mm THK). Notare che lo spessore cinghia varia in base alle specifiche cinghia. Per le specifiche cinghia, vedere **P.1279**~.

Codice componente	B Incrementi di 1mm	L Incrementi di 5mm	Motore: Potenza (W)	Motore: Tensione (V)	Motore: Specifica	Motore: Rapp. riduz. riduttore	Specifica cinghia	Selezione produttore motore (I prezzi variano in base al produttore.)
CVGA	30~300	190~2000	6 25	TA230 (Monofase)	IM (Motore a induzione) SCM (Motore a velocità variabile)	5 7.5 9 12.5 15 18 25 30 36 50 60 75 90 100 120 150 180 ⊗5~9 non applicabile a motore 6W	H (Usi generici, verde) W (Usi generici, bianco) G (Per scorrimento, verde) S (Per scorrimento, bianco) D (Per trasporto di componenti elettronici) F (Per trasporto di alimenti) O (Resistente all'olio) N (Antiaderente) J (Senza cinghia) *Per cinghie diverse da quelle indicate selezionare da Specifiche cinghia, di seguito.	A (Motore Panasonic) B (Motore Oriental Motor)
			6 25	NV (Senza motore)	NM (Senza motore)	NH (Senza riduttore)		R (Senza motore, riduttore)

Collegare il motore in modo che la cinghia ruoti nella direzione di trasporto. Per lo schema di collegamento e i dettagli di motore e inverter, vedere da **P. 1267** in poi.
Per "Senza motore, riduttore", il passo dei fori di montaggio del motore varia a seconda della potenza nominale del motore. Consultare i dati tecnici sul sito Web di selezione dei trasportatori per i dettagli delle dimensioni.
Per "Senza motore, riduttore", l'unità viene spedita smontata. Il montaggio dell'unità secondo le istruzioni fornite è a cura del cliente. Visitare il sito di selezione dei trasportatori per le procedure di montaggio e i dettagli delle confezioni.

Specifica cinghia	Cinghia standard (Solo prezzo corpo)	Cinghia opzionale 1	Cinghia opzionale 2	Senza cinghia
Uso generico	H (Verde), W (Bianco), HG (Verde)	-	HY (Giallo verde), HBN (Blu celeste)	J (Senza cinghia)
Per scorrimento	G (Verde), S (Bianco)	-	-	
Per trasferimento inclinato	LG (Verde), LW (Bianco)	-	-	
A presa	-	GG (Verde), GW (Bianco)	GSN (Verde)	
Resistente all'olio	O (Blu marino), OH (Verde), OG (Verde)	OW (Bianco)	ON (Bianco)	
Antiaderente	N (Bianco), NS (Bianco)	NB (Blu celeste), NBG (Verde lime), HH (Verde), HW (Bianco)	NWN (Bianco), NSN (Blu celeste), NGN (Verde lime), HBG (Verde), HBW (Bianco), BW (Bianco)	
Per trasporto di alimenti	F (Bianco)	KW (Bianco), KSB (Blu celeste), PHB (Blu celeste)	PHN (Blu celeste), PWN (Blu celeste), KWN (Bianco)	
Per trasporto di componenti elettronici	D (Nero), DS (Nero)	-	DG (Nero)	

Per i dettagli delle cinghie piane, vedere da **P1279** in poi.
Per la selezione di cinghie opzionali, selezionare il produttore motore A o B (il motore C è applicabile solo per le cinghie standard.)

Codice componente	B	Prezzo corpo 1 ~ 2 pz. L190~300	L305~400	L405~500	L505~600	L605~700	L705~800	L805~900	L905~1000	L1005~1100	L1105~1200	L1205~1300	L1305~1400	L1405~1500	L1505~1600	L1605~1700	L1705~1800	L1805~1900	L1905~2000
CVGA	30~50																		
	60~100	-																	
	110~150	-	-	-															
	160~200	-	-	-	-														
	210~250	-	-	-	-	-	-												
	260~300	-	-	-	-	-	-	-											

Per ordini superiori ai valori indicati, controllare con WOS.

Prezzo spec. motore	Potenza motore	Specifica	A (Motore Panasonic)	B (Motore Oriental Motor)	R (Senza motore, riduttore)
	6W 25W	IM			
		SCM			

Prezzo spec. cinghia	Cinghia standard	Cinghia opzionale 1	Cinghia opzionale 2	Senza cinghia

Ordering Example

Codice componente	-	B	-	L	-	Motore: Potenza	-	Tensione	-	Specifica	-	Rapp. riduzione riduttore	-	Specifica cinghia	-	Selezione produttore motore
CVGA	-	60	-	660	-	6	-	TA230	-	IM	-	36	-	H	-	A

Es.) Per Senza cinghia — CVGA-100-1000-25-TA230-SCM-25-J-A
Es.) Per Cinghia opzionale 2 — CVGA-100-1000-25-TA230-SCM-25-HY-B
Es.) Per Senza motore, riduttore — CVGA-100-1000-25-NV-NM-NH-H-R

Prezzo corpo + Prezzo spec. motore, cinghia = Prezzo unitario

Alterations

Posizione motore invertita
Fori svasati aggiuntivi
Copertura motore con finestra
Staffe per regolatore di velocità incluse
Dadi di post-montaggio inclusi
Motore con morsettiera
Supporti (Gambe)

Per i dettagli delle varianti, vedere da **P. 1264** in poi.

*** Dettagli dimensione A**

Potenza (W)	Motore: Specifica	Motore: Produttore	Rapporto di riduzione	A
6W	Motore a induzione	Panasonic	5~25	101.0
			30~180	108.0
		Oriental Motor	5~25	105.0
			30~180	115.0
	Motore a velocità variabile	Panasonic	5~25	111.0
			30~180	118.0
		Oriental Motor	5~25	115.0
			30~180	125.0
25W	Motore a induzione	Panasonic	5~180	115.0
		Oriental Motor	5~18	117.0
			25~180	127.5
	Motore a velocità variabile	Panasonic	5~180	125.0
		Oriental Motor	5~18	127.0
			25~180	137.5

■**Capacità di trasporto**

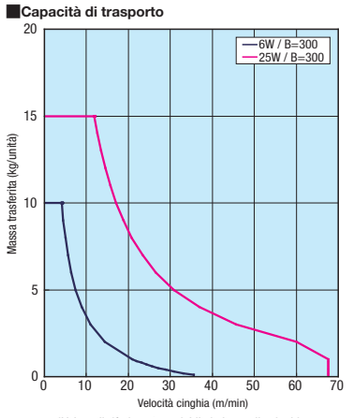

*Valore di riferimento variabile in base alla cinghia.

■**Rapporto di riduzione riduttore**

*Può diminuire in base alle condizioni di carico.

Rapp. riduz. riduttore	Velocità cinghia (m/min) 50Hz	60Hz
5	56.4	67.7
7.5	37.6	45.1
9	31.3	37.6
12.5	22.6	27.1
15	18.8	22.6
18	15.7	18.8
25	11.3	13.5
30	9.4	11.3
36	7.8	9.4
50	5.6	6.8
60	4.7	5.6
75	3.8	4.5
90	3.1	3.8
100	2.8	3.4
120	2.4	2.8
150	1.9	2.3
180	1.6	1.9