Maniglie ad arco/Maniglie pressofuse

Attacco esterno

■Maniglie ad arco

RoHS10

UWSD

■**Caratteristiche:** progettate per essere eleganti e di facile presa.

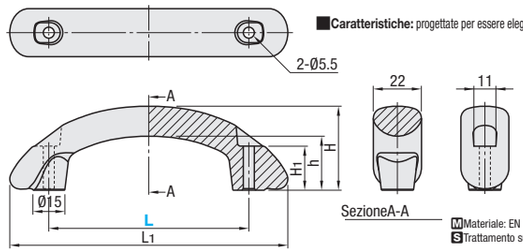

Ⓜ Materiale: EN 1.4301 Equiv.
Ⓢ Trattamento superficie:Lucidatura

Codice componente Tipo	L	L_1	H	h	H_1	Carico ammesso (N)	Massa (g)	Prezzo unitario
UWSD	100	139	42	27	22	500	337	
	150	190	44	29	20		434	

Ordering Example — Codice componente: UWSD150

Example

■Maniglie pressofuse

RoHS10

UWASND

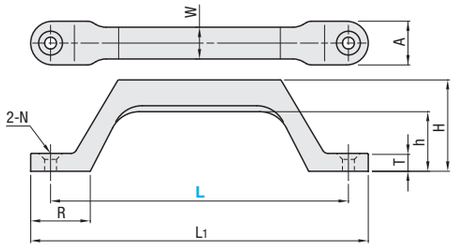

Ⓜ Materiale: EN 1.4301 Equiv.
Ⓢ Trattamento superficie:Lucidatura

Codice componente Tipo	L	L_1	H	h	T	A	W	R	N Passante	N Svasato con.	Carico ammesso (N)	Massa (g)	Prezzo unitario
UWASND	80	96	32	20	6	18	12	20	4.5	8.5	500	97	
	100	116						23				116	
	150	170	46	30	9	22	16	30	6.5	12.5		301	
	200	220	46	30	9	22	16	30	6.5	12.5		354	

■Maniglie pressofuse

RoHS10

UWANDC

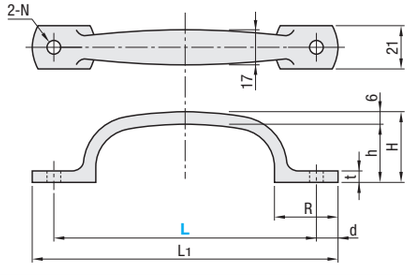

Ⓜ Materiale: EN 1.4301 Equiv.
Ⓢ Trattamento superficie:Lucidatura

Codice componente Tipo	L	L_1	H	h	t	R	d	N	Carico ammesso (N)	Massa (g)	Prezzo unitario
UWANDC	105	120	30	24	5	25	7.5	5.5	500	83	
	115	130	33	27	5	26	7.5	5.5		90	
	125	145	34	28	5.5	30	10	6.5		106	

Ordering Example — Codice componente: UWASND100, UWANDC125

Maniglie ripiegabili/Maniglie con tappi/Maniglie tubolari in alluminio

Attacco esterno

■Maniglie ripiegabili

RoHS10

Tipo	Ⓜ Materiale	Ⓢ Trattamento superficie
UWFASN	EN 1.1191 Equiv.	Cromatura
UWFASNS	EN 1.4301 Equiv.	Lucidatura

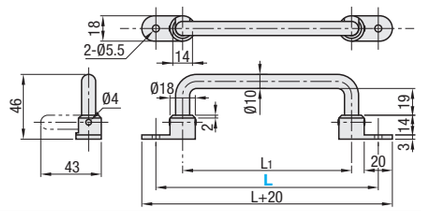

Codice componente Tipo	L	L_1	Carico ammesso (N)	Massa (g)	Prezzo unitario UWFASN	Prezzo unitario UWFASNS
UWFASN (Acciaio) UWFASNS (Acciaio inox)	138	100	650	150		
	158	120	550	160		
	180	142	520	180		
	218	180	500	200		

Ordering Example — Codice componente: UWFASN138

■Maniglie con tappi

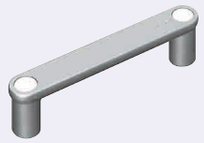

RoHS10

Tipo	Maniglie Ⓜ Materiale	Maniglie Ⓢ Trattamento superficie	Tappo Ⓜ Materiale	Tappo Colore
HHDG	EN AC-46100 Equiv.	Vernice a forno	ABS	Bianco
HHDGS	EN 1.4301 Equiv.	Lucidatura	ABS	Bianco

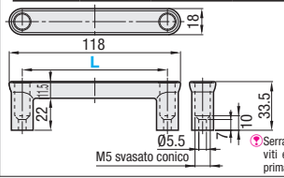

Serrare saldamente le viti e inserire i tappi prima dell'uso.

Codice componente Tipo	L	Massa (g)	Vite applicabile Vite	Vite applicabile Q.tà	Prezzo unitario HHDG	Prezzo unitario HHDGS
HHDG HHDGS	100	62	Vite a testa piatta M5	2		

Ordering Example — Codice componente: HHDG100

■Dado per maniglie con tappi

RoHS10

HHPUW

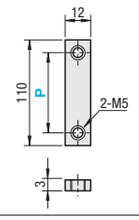

Ⓜ Materiale: EN 1.4301 Equiv.

Codice componente Tipo	P	Maniglia applicabile	Prezzo unitario 1 ~ 9 pz.	Sconto volumi elevati 10~100
HHPUW	100	HHDG100		
		HHDGS100		

Ordering Example — Codice componente: HHPUW100

■Maniglie tubolari in alluminio

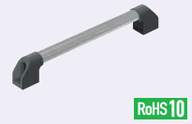

RoHS10

UWAPN
UWAPF (L configurabile)

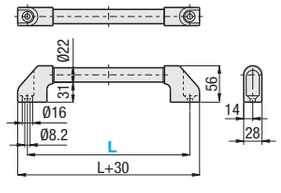

Nome componente	Ⓜ Materiale
Maniglia tubolare	EN AW-6063 Equiv.
Gomito	Nylon rinforzato con fibra di vetro

■L fissa

Codice componente Tipo	L	Vite applicabile	Prezzo unitario
UWAPN (L fissa)	150	Vite a testa piatta M8	
	200		
	250		
	300		
	400		
	500		
	600		

■L configurabile

Codice componente Tipo	L Incrementi di 1mm	Vite applicabile	Prezzo unitario
UWAPF (L configurabile)	100~150	Vite a testa piatta M8	
	151~200		
	201~250		
	251~300		
	301~400		
	401~500		
	501~600		

■Maniglie tubolari in alluminio, diam. piccolo

RoHS10

UWAPNC
UWAPFC (L configurabile)

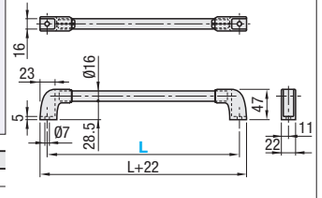

Nome componente	Ⓜ Materiale
Maniglia tubolare	EN AW-6063 Equiv.
Gomito	Policarbonato

■L fissa

Codice componente Tipo	L	Vite applicabile	Prezzo unitario
UWAPNC (L fissa)	100	Vite a esagono incassato M6	
	150		
	200		
	250		
	300		

■L configurabile

Codice componente Tipo	L Incrementi di 1mm	Vite applicabile	Prezzo unitario
UWAPFC (L configurabile)	100~150	Vite a esagono incassato M6	
	151~200		
	201~250		
	251~300		

Ordering Example — Codice componente - L
UWAPN 150
UWAPFC - 185

"-" non necessario per il tipo con dimensione L fissa.