Piastre in alluminio con taglio di precisione

EN AW-5052 Equiv. (Lega di alluminio Aℓ-Mg)

Taglio di precisione

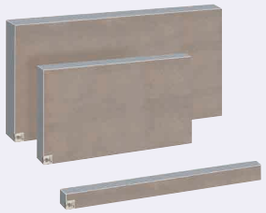

RoHS10

PNE (Economiche) **PNX** (Grado standard) **PNT** (Grado di precisione)

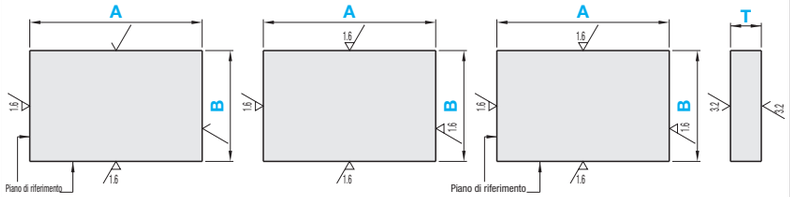

- Taglio con sega su 2 lati, Taglio di precisione su 2 lati
- Perpendicolarità del piano di riferimento garantita.

- Taglio di precisione su 4 lati
- Perpendicolarità del piano di riferimento NON garantita.
- Precisione tolleranza dimensioni A, B

- Taglio di precisione su 4 lati
- Perpendicolarità del piano di riferimento garantita.
- Precisione tolleranza dimensioni A, B

M Materiale: EN AW-5052-H112 Equiv. (Incl. H34 per T5 ~ 6)

Codice componente		A	B	Selezione T
		A≥B		
Economiche	PNE	500~2500 (Incrementi di 1mm)	20~1500 (Incrementi di 1mm)	3, 4, 5, 6, 8, 10, 12, 15, 20, 25, 30, 35, 40, 45, 50
Grado standard	PNX	500~2500 (Incrementi di 0.1mm)	20~1500 (Incrementi di 0.1mm)	
Grado di precisione	PNT			

■Tolleranza

■Tolleranza dimensioni A, B

Codice componente	Dimensioni A, B	Fisse
PNE	20~2500	0~+1.0
PNX	20~199.9	±0.1
	200~399.9	±0.15
	400~799.9	±0.2
	800~2500	±0.25
PNT	20~199.9	±0.05
	200~399.9	±0.06
	400~799.9	±0.08
	800~1249.9	±0.1
	1250~2500	±0.12

■Tolleranza spessore piastra

T	3	4, 5	6	8	10	12, 15	20	25	30, 35	40	45, 50
Tolleranza	±0.2	±0.35	±0.45	±0.5	±0.6	±0.7	±0.8	±0.9	±1.0	±1.1	±1.3

■Standard di precisione

(Valore max)

Elemento	PNX	PNE, PNT
Planarità (per 1,000mm)	3mm	
Perpendicolarità del piano di riferimento (per 100mm)	Valore di riferimento (0.02)	0.015

Vengono eliminate le bavature.

Ordering Example

Codice componente	-	A	-	B	-	T
PNX	-	510	-	30.5	-	10

Alterations

Codice componente	-	A	-	B	-	T	-(CCA···ecc.)
PNX	-	510.2	-	30.1	-	10	- CCA20- CCC30

Varianti	**Taglio angoli** Misura applicabile A, B 1000mm o inf. 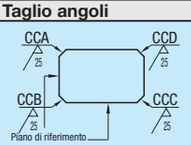
Codice	CCA, CCB, CCC, CCD
Spec.	Taglia gli angoli. 1≤ taglio angolo ≤100: Incrementi di 1mm $C \leq \frac{A}{2}, \frac{B}{2}$ Codice d'ordine (Es.)Quando gli angoli di A e D sono tagliati di C5, ···CCA5-CCD5

Incrementi di 1mm
1~10
11~20
21~30
31~40
41~50
51~60
61~70
71~80
81~90
91~100

(Per PNX) (Es.) Per PNX-1560.3-300-10

Dimensione A X Prezzo unitario area = Prezzo

(Per PNE, PNT) (Es.) Per PNE-1560.3-300-10

Dimensione A X Prezzo unitario area X Moltiplicatore finitura = Prezzo

Codice componente	PNE (Moltiplicatore finitura)	PNT (Moltiplicatore finitura)	A	B \ T	3	4	5	6	8	10	12	15	20	25	30	35	40	45	50
PNE (Prezzo in tabella x Moltiplicatore)	0.83	1.17	500~700	20~30															
			700.1~1000																
			1000.1~1450																
			1450.1~1600																
			1600.1~2000																
			2000.1~2500																
	0.84	1.16	500~700	30.1~50															
			700.1~1000																
			1000.1~1450																
			1450.1~1600																
			1600.1~2000																
			2000.1~2500																
			500~950	50.1~100															
			950.1~1250																
			1250.1~1500																
			1500.1~2150																
			2150.1~2500																
	0.85	1.15	500~900	100.1~150															
			900.1~1400																
			1400.1~2150																
			2150.1~2500																
			500~850	150.1~200															
			850.1~1350																
			1350.1~2500																
	0.86	1.14	500~800	200.1~250															
			800.1~1300																
			1300.1~2500																
			500~750	250.1~300															
			750.1~1300																
			1300.1~2500																
	0.87	1.13	500~700	300.1~350															
			700.1~1250																
			1250.1~2500																
			500~650	350.1~400															
			650.1~1200																
			1200.1~2500																
	0.88	1.12	500~600	400.1~450															
			600.1~1100																
			1100.1~2500																
			500~550	450.1~500															
			550.1~1100																
			1100.1~2500																
PNX (Prezzo in tabella)	0.89	1.1	500.1~1050	500.1~550															
			1050.1~1550																
			1550.1~2500																
			550.1~1000	550.1~600															
			1000.1~1550																
			1550.1~2500																
PNT (Prezzo in tabella x Moltiplicatore)	0.9	1.09	600.1~900	600.1~650															
			900.1~1700																
			1700.1~2500																
			650.1~900	650.1~700															
			900.1~1100																
			1100.1~2150																
			2150.1~2500																
	0.91	1.08	700.1~850	700.1~750															
			850.1~1100																
			1100.1~1700																
			1700.1~2500																
			750.1~1050	750.1~800															
			1050.1~1700																
			1700.1~2500																
	0.92	1.07	800.1~1200	800.1~850															
			1200.1~1950																
			1950.1~2500																
			850.1~1650	850.1~900															
			1650.1~2500																
	0.93	1.06	900.1~1650	900.1~950															
			1650.1~2500																
			950.1~1650	950.1~1000															
			1650.1~2500																
	0.94	1.05	1000.1~1650	1000.1~1050															
			1650.1~2500																
			1050.1~1650	1050.1~1100															
			1650.1~2500																
	0.95	1.04	1100.1~1650	1100.1~1150															
			1650.1~2500																
			1150.1~1650	1150.1~1200															
			1650.1~2500																
	0.96	1.03	1200.1~1750	1200.1~1250															
			1750.1~2500																
			1250.1~1800	1250.1~1300															
			1800.1~2500																
	0.97	1.02	1300.1~2000	1300.1~1350															
			2000.1~2500																
			1350.1~2000	1350.1~1400															
			2000.1~2500																
	0.98	1.01	1400.1~2000	1400.1~1450															
			2000.1~2500																
			1450.1~2000	1450.1~1500															
			2000.1~2500																